

# Informações Gerenciais do Estado do Espírito Santo



MÊS: JANEIRO 2009

**GOVERNO DO ESTADO DO ESPÍRITO SANTO**  
**SECRETARIA DE ESTADO DE GESTÃO E RECURSOS HUMANOS**  
**SUBSECRETARIA DE ESTADO DE RECURSOS HUMANOS**  
**NÚCLEO DE ESTATÍSTICA DE RECURSOS HUMANOS - NUERH**

**Governador do Estado do Espírito Santo:**  
Paulo Cesar Hartung Gomes

**Secretário de Estado de Gestão e Recursos Humanos:**  
Ricardo de Oliveira

**Subsecretário de Estado de Recursos Humanos:**  
Sandra Helena Bellon

**Núcleo de Estatística de Recursos Humanos:**  
Marlene Vieira  
Claire Andrea Lyra  
Josana Karla Venturim Santana de Souza  
Marcelle Folha Motta  
Manoela do Nascimento Souza  
Zaloar Gomes Pinto

# SUMÁRIO

Demonstrativo do Quadro de Servidores Ativos e Inativos _____	5
Valores da Folha de Pagamento _____	6
Comparativo da Evolução do Quantitativo de Servidores _____	7
Comparativo da Evolução da Folha de Pagamento _____	8
Quantitativo de Servidores do Poder Executivo Estadual – Administração Direta _____	9
Quantitativo de Servidores do Poder Executivo Estadual – Autarquias _____	10
Quantitativo de Segurados do Regime Próprio de Previdência Social – RPPS _____	11
Despesas com Servidores do Poder Executivo Estadual – Administração Direta _____	12
Despesas com Servidores do Poder Executivo Estadual – Autarquias _____	13
Despesas Pagamento Aposentadorias e Pensões do Regime Próprio de Previdência Social – RPPS _	14
Demonstrativo da Evolução de Cargos de Designação Temporária _____	15
Demonstrativo dos Gastos com Escala Especial _____	17
Demonstrativo do Custo do Auxílio Alimentação Pago na Folha de Pagamento _____	18
Demonstrativo do Quantitativo e dos Gastos com Estagiários _____	19
Distribuição do Quantitativo e das Despesas de Pessoal por Área _____	21
Remuneração Média dos Servidores da Administração Direta _____	22
Demonstrativo da Contribuição Previdenciária ao RPPS _____	24

## APRESENTAÇÃO

Com a finalidade de dar publicidade aos seus atos de modo a permitir, dentre outros, planejamento, transparência e estudos sobre servidores públicos, a Secretaria de Estado de Gestão e Recursos Humanos, organiza e sistematiza, mensalmente, sob a denominação de relatório gerencial, informações pormenorizadas sobre quantitativos e gastos com pessoal. O relatório contempla dados do Poder Executivo Estadual, relativos aos servidores ativos e aos beneficiários do Regime Próprio de Previdência Social, no qual estão inseridos os aposentados e os pensionistas.

Os dados apresentados neste relatório, são obtidos das folhas de pagamento processadas pelo sistema SIARHES. Assim, pode haver divergências em relação ao quantitativo de servidores, pois aqueles afastados em licença sem vencimentos ou cedidos sem ônus para o Poder Executivo, não estão contemplados.

Nos quadros de informações sobre servidores ativos e contribuições previdenciárias, na parte referente às despesas de pessoal, constam os dados dos servidores estatutários e dos celetistas, e dados do complemento previdenciário. Esse complemento, representa o dispêndio do Governo para completar as despesas com o pagamento dos aposentados e pensionistas do Regime Próprio de Previdência, após apurada a arrecadação previdenciária do Fundo Financeiro, constituída pelas parcelas, de contribuição do servidor e de responsabilidade do Estado (encargo patronal).

As informações do relatório têm característica pontual – dados da competência – e demonstram a composição da folha de pagamento quanto: às diversas categorias que a compõem e a vinculação ao regime previdenciário; o tipo de vínculo dos servidores para com o poder público – permanente ou transitório; a sua especificidade – civil ou militar; dentre outros. Em algumas das informações, são apresentados demonstrativos de seu comportamento ao longo dos últimos doze meses.

Os dados são coletados a partir das folhas de pagamento e expressam, nos quantitativos, o número de vínculos públicos e não o número de servidores, pois, há casos de acumulação legal. Assim, um mesmo servidor, detentor de dois cargos legalmente acumuláveis, é computado como dois vínculos. Quanto às despesas, nelas estão englobados além das remunerações mensais regulares, pagamentos de: 13º vencimento, ocorridos no mês; abono férias e diferenças atrasadas, tanto de vantagens pessoais quanto de promoções.

As oscilações regularmente verificadas, ora para mais ora para menos, decorrem, principalmente, no caso dos quantitativos, das variações nas contratações e desligamentos de servidores temporários e comissionados, e das aposentadorias; e, na questão das despesas, decorrem dos pagamentos variáveis, citados no parágrafo anterior e dos vencimentos dos novos nomeados. O decréscimo da folha de janeiro/09, em comparação ao mês anterior decorreu de pagamentos, em dezembro/08, de abonos aos servidores públicos estaduais, de valores de Gratificação Adicional por Tempo de Serviço (GATS) atrasados e também, devido ao encerramento dos contratos, da quase totalidade, dos professores temporários da SEDU e da FAMES.

**QUADRO INFORMAÇÕES SOBRE QUANTITATIVO E PAGAMENTO DE SERVIDORES  
ATIVOS, APOSENTADOS E DE PENSIONISTAS DO PODER EXECUTIVO**

jan/09

**INFORMAÇÕES  
SERVIDORES  
ATIVOS E  
CONTRIBUIÇÕES  
PREVIDENCIÁRIAS**

ESTATUTÁRIOS/CELETISTAS ATIVOS	31.089	97.349.503,64
COMISSIONADO ATIVOS	3.445	7.524.996,99
DTs	7.642	10.273.706,98
PENSÕES ESPECIAIS	244	488.846,90
COMP. APOSENTADORIA	1.083	2.734.660,26
ENC. SOCIAL PATRONAL		22.133.954,93
CONTRIBUIÇÃO COMPL. FUNPES		44.011.101,73
<b>TOTAL</b>	<b>43.503</b>	<b>184.516.771,43</b>
ESTAGIÁRIOS/MÉDICOS RESIDENTES	1.618	579.727,98
AUXÍLIO ALIMENTAÇÃO	27.538	4.221.111,11

**INFORMAÇÕES  
FOLHAS  
PAGAMENTO  
APOSENTADOS E  
PENSIONISTAS  
DO RPPS**

APOSENTADOS	21.780	54.707.212,93
PENSIONISTAS	4.233	14.883.479,07
ENC. SOCIAL PATRONAL		3.870.212,06
<b>TOTAL</b>	<b>26.013</b>	<b>73.460.904,06</b>

## DESPESAS COM PESSOAL JANEIRO 2009

### PODER EXECUTIVO - ADM. DIRETA E AUTARQUIAS - ATIVOS E INATIVOS

	VALOR DA FOLHA	PERCENTUAL
Ativos	137.282.162,54	74,40
Complementação Aposentadoria - CLT (1)	2.734.660,26	1,48
Pensões Especiais	488.846,90	0,26
Contribuição Complementar ao FUNPES	44.011.101,73	23,85
	<b>184.516.771,43</b>	<b>100,00</b>

Fonte: Relatórios SIARHES - Administração Direta e das Autarquias.

Nota:

(1) - Compreende complementações concedidas pelas Leis nºs 4.511/91, 4.565/91 e 5.567/98.

### PAGAMENTO DOS BENEFICIÁRIOS DO REGIME PRÓPRIO DE PREVIDÊNCIA SOCIAL - RPPS

	VALOR DA FOLHA	PERCENTUAL
Aposentados	57.474.253,33	78,24
Pensionistas	15.986.650,73	21,76
	<b>73.460.904,06</b>	<b>100,00</b>

Fonte: Relatórios SIARHES - Administração Direta e das Autarquias.

## QUANTITATIVO SERVIDORES - ATIVOS DO PODER EXECUTIVO E APOSENTADOS E PENSIONISTAS DO RPPS

Jan/08	Fev/08	Mar/08	Abr/08	Mai/08	Jun/08	Jul/08	Ago/08	Set/08	Out/08	Nov/08	Dez/08	Jan/09
67.776	67.744	77.200	76.960	78.679	79.546	80.152	78.926	80.003	81.058	81.462	81.568	69.516

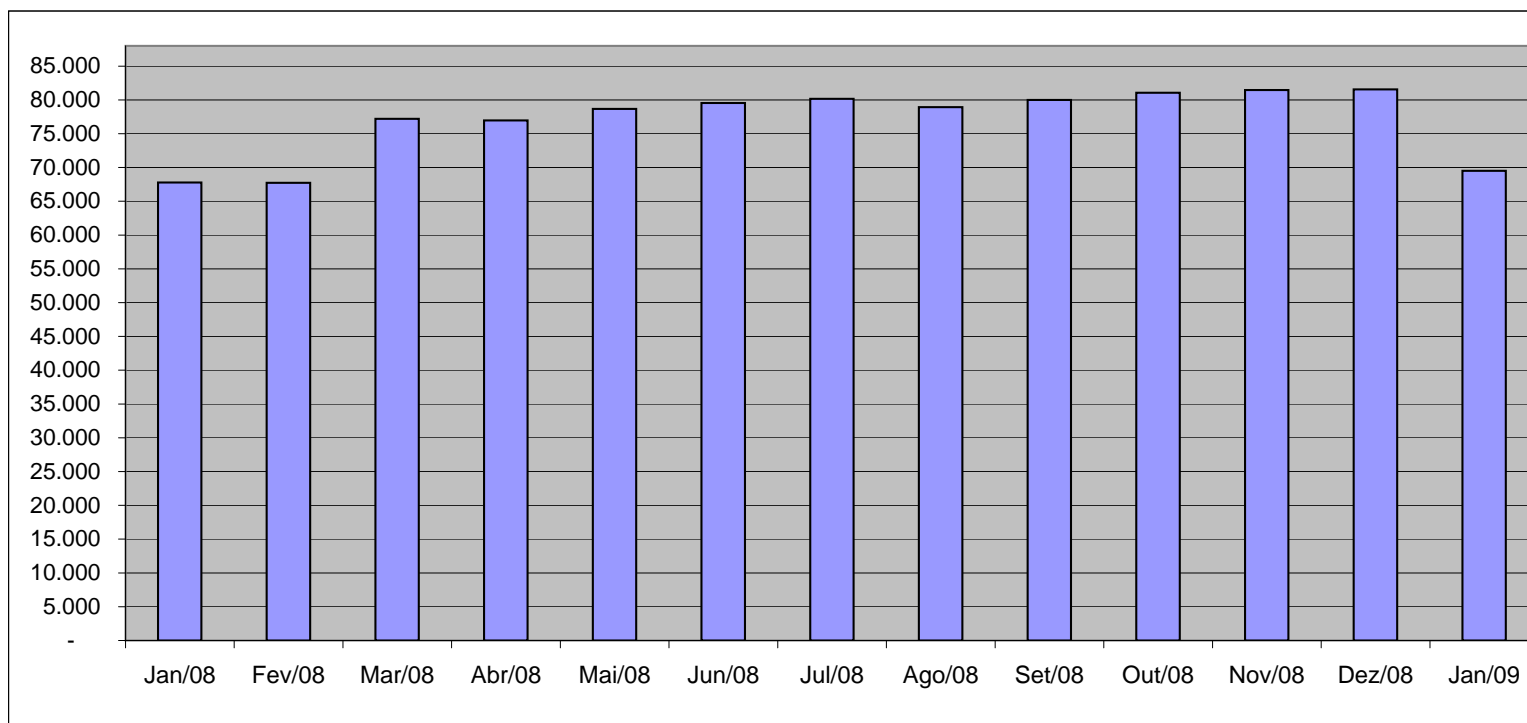

Fonte: Relatórios SIARHES - Administração Direta e das Autarquias.

**VALOR DAS FOLHAS DE PAGAMENTO - ATIVOS DO PODER EXECUTIVO E  
APOSENTADOS E PENSIONISTAS DO RPPS (1)**

Jan/08	Fev/08	Mar/08	Abr/08	Mai/08	Jun/08	Jul/08	Ago/08	Set/08	Out/08	Nov/08	Dez/08	Jan/09
179.934,08	175.406,89	193.091,35	196.957,48	206.043,43	212.512,82	215.603,99	209.517,51	208.640,29	211.946,01	209.848,70	322.021,96	213.966,57

Em R\$1.000,00

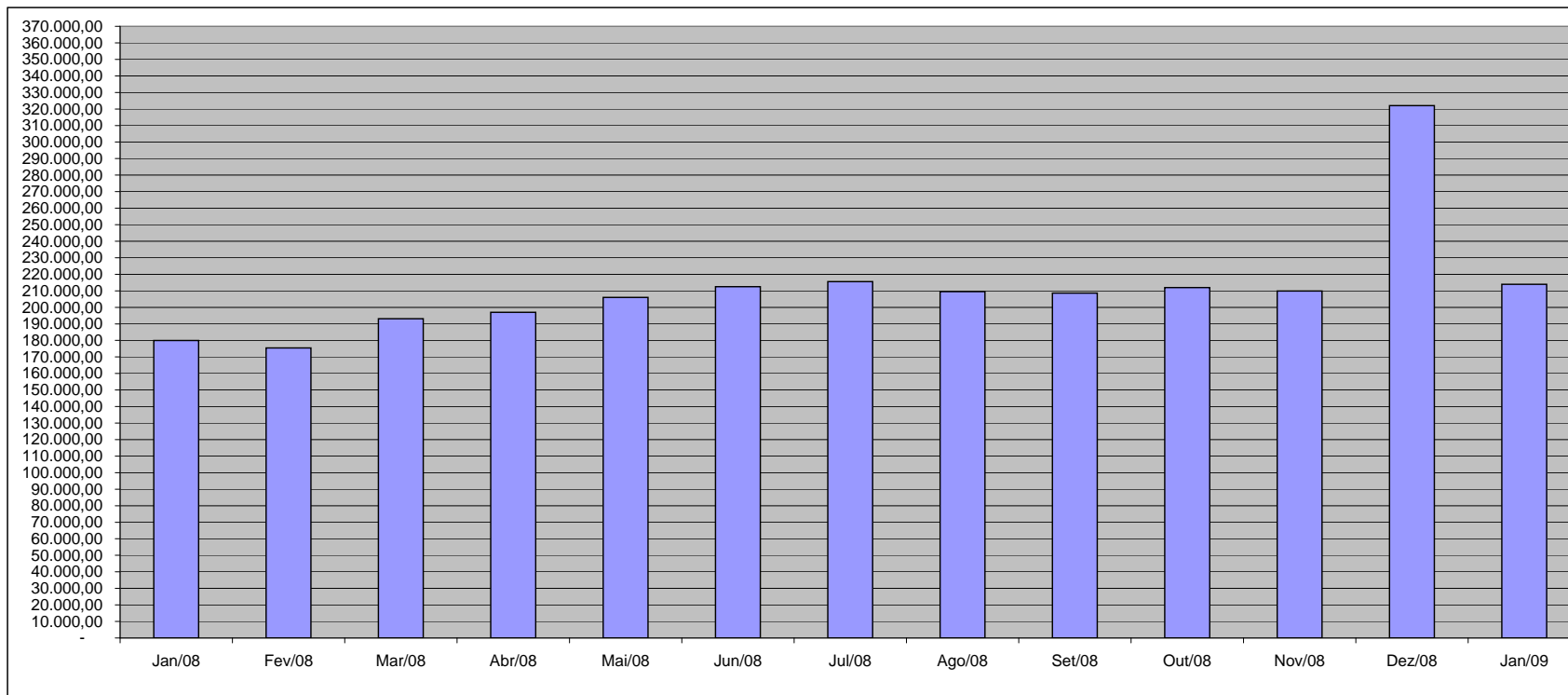

Fonte: Relatórios SIARHES - Administração Direta e das Autarquias.

**Nota:**

(1) - O valor das folhas de pagamento refere-se ao somatório das folhas dos servidores ativos e dos aposentados e pensionistas e não, às despesas com o pagamento dos servidores, visto que, no pagamento da folha dos aposentados deduz-se a parcela previdenciária dos servidores vinculados ao regime próprio de previdência - fundo financeiro.



**QUANTITATIVO DE SERVIDORES ATIVOS DO PODER EXECUTIVO ESTADUAL - ADM. DIRETA**

**JANEIRO/2009**

	ÓRGÃOS	EFETIVOS/CLT	COMISSIONADOS ATIVOS	COMPL. APOS.(1)	DT'S ATIVOS	TOTAL GERAL
		ATIVOS		CLT		Nº SERV.
ADMINISTRAÇÃO DIRETA	AGE	35	37	-	-	72
	APE	5	20	-	-	25
	CASA CIVIL	6	59	-	-	65
	CASA MILITAR	2	16	-	-	18
	CBMES	859	3	-	-	862
	SECT	4	24	-	-	28
	DEFENSORIA PÚBLICA	139	26	2	-	167
	PGE	76	122	-	9	207
	POLÍCIA CIVIL	1.840	1	9	-	1.850
	POL. MILITAR	6.831	-	-	-	6.831
	POL. MILITAR-HPM	510	-	-	-	510
	SEAG	19	61	-	-	80
	SEAMA	4	17	-	-	21
	SECULT	137	67	-	-	204
	SECOM	6	22	-	-	28
	SEDETUR/SEDES	4	34	-	-	38
	SETUR	6	23	-	-	29
	SEDIT/SETOP	4	43	-	-	47
	SEDU	10.545	204	40	3.780	14.569
	SEDURB	6	32	-	-	38
	SEFAZ	537	186	-	-	723
	SEG	17	178	-	-	195
	SEJUS	378	506	-	296	1.180
	SEP	21	61	-	-	82
	SEGER	126	152	22	-	300
	SEGER - Pensões Especiais (2)	244	-	-	-	244
	SEGER - Prev. Complementar	-	-	45	-	45
	SESA	6.433	326	133	2.981	9.873
	SESP	24	124	-	-	148
	SESPORT	16	29	-	5	50
	SETADES	49	114	-	-	163
	VICE GOVERNADORIA	-	18	-	-	18
	<b>Sub-Total</b>	<b>28.883</b>	<b>2.505</b>	<b>251</b>	<b>7.071</b>	<b>38.710</b>

Fonte: Relatórios SIARHES - Administração Direta e das Autarquias.

Notas:

(1) - O quantitativo refere-se exclusivamente àqueles servidores/pensionistas que receberam complementação nesta competência e não aos que têm o direito. Por essa razão, na hipótese de ocorrer alteração na remuneração dos servidores ativos, poderá haver alteração nestes quantitativos.

(2) - Refere-se aos Pensionistas - Pensão Especial a cargo da SEGER.

**QUANTITATIVO DE SERVIDORES ATIVOS DO PODER EXECUTIVO ESTADUAL - ADM. INDIRETA - AUTARQUIAS**  
**JANEIRO/2009**

	ÓRGÃOS	EFETIVOS	COMISSIONADOS ATIVOS	COMPL. APOS. (1)	DT'S ATIVOS	TOTAL GERAL
		ATIVOS		CLT		Nº SERV.
<b>AUTARQUIAS</b>	ADERES	-	27	-	-	27
	DER/ES	272	43	600	-	915
	FAMES	42	39	4	-	85
	FAPES	-	16	-	-	16
	ESESP	-	24	-	-	24
	IASES	101	70	22	362	555
	IEMA	240	36	-	19	295
	IUSN	103	40	13	-	156
	IDAF	324	6	7	190	527
	INCAPER	577	5	113	-	695
	IOPES	11	22	-	-	33
	PROCON	-	53	-	-	53
	RTV-ES	119	28	12	-	159
	ASPE	-	13	-	-	13
	DETRAN (2)	217	378	8	-	603
	DIO (2)	49	25	53	-	127
	IPAJM (2)	152	31	-	-	183
	JUCEES (2)	30	32	-	-	62
	IPEM (2)	-	20	-	-	20
	PRODEST	212	7	-	-	219
	SUPPIN (2)	1	25	-	-	26
	<b>Sub-Total</b>	<b>2.450</b>	<b>940</b>	<b>832</b>	<b>571</b>	<b>4.793</b>

<b>TOTAL DA DIRETA</b>	<b>28.883</b>	<b>2.505</b>	<b>251</b>	<b>7.071</b>	<b>38.710</b>
<b>TOTAL DA INDIRETA</b>	<b>2.450</b>	<b>940</b>	<b>832</b>	<b>571</b>	<b>4.793</b>
<b>TOTAL GERAL</b>	<b>31.333</b>	<b>3.445</b>	<b>1.083</b>	<b>7.642</b>	<b>43.503</b>

<b>ESTAGIÁRIOS</b>					<b>1.618</b>
--------------------	--	--	--	--	--------------

Fonte: Relatórios SIARHES - Administração Direta e das Autarquias.

Notas:

(1) - O quantitativo refere-se exclusivamente àqueles servidores/pensionistas que receberam complementação nesta competência e não aos que têm o direito. Por essa razão, na hipótese de ocorrer alteração na remuneração dos servidores ativos, poderá haver alteração nestes quantitativos.

(2) - Órgãos sem recursos do Tesouro para pagar pessoal.

**QUANTITATIVO DE SEGURADOS PAGOS, PELO REGIME PRÓPRIO DE PREVIDÊNCIA SOCIAL - RPPS - PODER EXECUTIVO**  
**JANEIRO/2009**

	ÓRGÃOS	APOSENTADOS	PENSÕES	TOTAL GERAL Nº SERV.
ADMINISTRAÇÃO DIRETA	AGE	5	1	6
	APE	9	-	9
	CASA CIVIL	53	4	57
	CASA MILITAR	13	5	18
	CBMES	105	28	133
	SECT	-	1	1
	DEFENSORIA PÚBLICA	47	6	53
	PGE	51	15	66
	POLÍCIA CIVIL	640	343	983
	POL. MILITAR	3.043	1.497	4.540
	POL. MILITAR -HPM	5	1	6
	SEAG	114	36	150
	SEAMA	-	-	-
	SECULT	30	5	35
	SECOM	8	2	10
	SEDETUR/SEDES	-	2	2
	SETUR	-	-	-
	SEDIT/SETOP	18	-	18
	SEDU	14.667	909	15.576
	SEDURB	-	-	-
	SEFAZ	789	547	1.336
	SEG	16	3	19
	SEJUS	164	21	185
	SEP	-	15	15
	SEGER	194	322	516
	SESA	1.273	322	1.595
	SESP	31	59	90
	SESPORT	2	-	2
	SETADES	44	2	46
	VICE GOVERNADORIA	5	-	5
	<b>Total</b>	<b>21.326</b>	<b>4.146</b>	<b>25.472</b>

	ÓRGÃOS	APOSENTADOS	PENSÕES	TOTAL GERAL Nº SERV.
AUTARQUIAS	ADERES	-	-	-
	DER/ES	55	20	75
	FAMES	13	1	14
	FAPES	-	-	-
	ESESP	-	-	-
	IASES	74	8	82
	IEMA	-	-	-
	IJSN	31	2	33
	IDAF	35	6	41
	INCAPER	85	13	98
	IOPES	-	-	-
	PROCON	-	-	-
	RTV-ES	19	14	33
	ASPE	-	-	-
	DETRAN	71	6	77
	DIO	18	7	25
	IPAJM	43	9	52
	JUCEES	9	1	10
	IPEM	-	-	-
	PRODEST	-	-	-
	SUPPIN	1	-	1
	<b>Total</b>	<b>454</b>	<b>87</b>	<b>541</b>

<b>TOTAL SERVIDORES: APOSENTADOS EFETIVOS E PENSÕES</b>	<b>26.013</b>
---	---------------

Fonte: Relatórios SIARHES - Administração Direta e das Autarquias.

**DESPESAS COM PAGAMENTO DE SERVIDORES DO PODER EXECUTIVO ESTADUAL - ADM. DIRETA**  
**ATIVOS, APOSENTADOS E PENSIONISTAS**  
**JANEIRO/2009**

Em: R\$ 1,00

	ÓRGÃOS	EFETIVOS/CLT	COMISSIONADOS ATIVOS	COMPL. APOS.	DT'S	ENCARGOS PATRONAIS			TOTAL ATIVOS	CONTRIB. COMPL. FUNPES	DESPESA TOTAL
		ATIVOS		CLT	ATIVOS	INSS/FGTS	IPAJM	OUTROS REGIMES			
ADMINISTRAÇÃO DIRETA	AGE	362.734,06	85.947,37	-	-	15.454,32	74.371,41	273,44	538.780,60	(41.328,90)	497.451,70
	APE	12.286,69	38.887,97	-	-	8.824,42	2.337,48	-	62.336,56	15.105,71	77.442,27
	CASA CIVIL	31.084,50	108.973,39	-	-	25.091,80	7.284,85	-	172.434,54	170.196,92	342.631,46
	CASA MILITAR	23.189,77	37.970,24	-	-	8.041,78	4.535,04	-	73.736,83	34.215,09	107.951,92
	CBMES	2.769.813,08	4.481,91	-	-	763,16	464.905,68	-	3.239.963,83	(4.755,69)	3.235.208,14
	SECT	11.175,00	55.074,13	-	-	11.953,92	2.458,50	-	80.661,55	10.285,57	90.947,12
	DEFENSORIA PÚBLICA	985.189,02	29.461,17	8.614,98	-	9.467,25	208.412,70	-	1.241.145,12	141.880,18	1.383.025,30
	PGE	1.207.174,46	203.614,70	-	17.010,00	50.894,37	259.331,58	-	1.738.025,11	414.340,04	2.152.365,15
	POLÍCIA CIVIL	11.827.930,41	2.800,00	18.916,95	-	654,72	2.149.280,60	-	13.999.582,68	1.777.070,41	15.776.653,09
	POL. MILITAR	21.430.326,44	-	-	-	610,75	3.523.377,34	-	24.954.314,53	14.096.864,93	39.051.179,46
	POL. MILITAR -HPM	1.912.616,36	-	-	-	-	302.701,72	-	2.215.318,08	(445.748,07)	1.769.570,01
	SEAG	44.010,63	125.762,36	-	-	20.537,63	8.084,00	-	198.394,62	287.852,84	486.247,46
	SEAMA	14.281,77	57.468,26	-	-	6.658,99	2.929,88	-	81.338,90	(756,57)	80.582,33
	SECULT	279.556,64	188.188,22	-	-	31.310,07	65.643,10	-	564.698,03	5.227,44	569.925,47
	SECOM	13.953,64	88.193,36	-	-	17.106,13	4.239,46	-	123.492,59	7.030,16	130.522,75
	SEDETUR/SEDES	26.298,84	90.783,19	-	-	18.787,92	6.278,78	-	142.148,73	(2.726,11)	139.422,62
	SETUR	21.363,48	70.629,81	-	-	13.266,97	6.866,35	-	112.126,61	(8.771,64)	103.354,97
	SEDIT/SETOP	7.100,21	101.013,33	-	-	21.160,82	2.589,56	-	131.863,92	48.833,67	180.697,59
	SEDU	25.821.615,71	415.470,83	11.413,01	2.960.320,00	703.612,74	5.563.196,45	64,51	35.475.693,25	16.945.346,76	52.421.040,01
	SEDURB	20.541,69	108.204,38	-	-	23.355,69	3.839,32	-	155.941,08	(1.287,48)	154.653,60
	SEFAZ	5.676.469,03	464.125,29	-	-	72.050,44	1.236.670,67	-	7.449.315,43	9.693.532,37	17.142.847,80
	SEG	33.418,41	520.507,15	-	-	98.815,22	8.719,40	504,93	661.965,11	30.672,28	692.637,39
	SEJUS	876.587,76	827.830,07	-	774.526,05	300.963,88	201.618,00	308,40	2.981.834,16	151.810,74	3.133.644,90
	SEP	77.773,26	141.063,87	-	-	25.857,00	18.088,22	-	262.782,35	36.024,69	298.807,04
	SEGER	357.757,94	300.548,06	7.890,63	-	57.654,62	71.164,44	-	795.015,69	897.155,59	1.692.171,28
	SEGER - Pensões Especiais (1)	488.846,90	-	-	-	-	-	-	488.846,90	-	488.846,90
	SEGER - Prev. Complementar	-	-	164.399,03	-	-	-	-	164.399,03	-	164.399,03
	SESA	14.019.469,17	946.688,39	101.531,83	5.789.521,53	1.295.942,53	2.408.090,06	149,33	24.561.392,84	(599.778,72)	23.961.614,12
	SESP	150.741,73	296.143,17	-	-	61.551,68	29.445,16	-	537.881,74	276.005,09	813.886,83
	SESPORT	41.510,81	77.794,78	-	6.000,00	14.542,23	10.067,20	505,36	150.420,38	(9.445,04)	140.975,34
	SETADES	83.606,47	233.577,44	-	-	45.170,33	20.025,71	326,04	382.705,99	62.923,68	445.629,67
	VICE GOVERNADORIA	-	52.828,26	-	-	12.294,49	-	-	65.122,75	4.344,42	69.467,17
	<b>Sub-Total</b>	<b>88.628.423,88</b>	<b>5.674.031,10</b>	<b>312.766,44</b>	<b>9.547.377,58</b>	<b>2.972.395,87</b>	<b>16.666.552,66</b>	<b>2.132,01</b>	<b>123.803.679,54</b>	<b>43.992.120,36</b>	<b>167.795.799,90</b>

Fonte: Relatórios SIARHES - Administração Direta e das Autarquias.

Notas:

(1) - Refere-se aos Pensionistas - Pensão Especial a cargo da SEGER.

**DESPESAS COM PAGAMENTO DE SERVIDORES DO PODER EXECUTIVO ESTADUAL - ADM. INDIRETA - AUTARQUIAS**  
**ATIVOS, APOSENTADOS E PENSIONISTAS**  
**JANEIRO/2009**

Em: R\$ 1,00

	ÓRGÃOS	EFETIVOS/CLT	COMISSIONADOS ATIVOS	COMPL. APOS.	DT'S	ENCARGOS PATRONAIS			TOTAL ATIVOS	CONTRIB. COMPL. FUNPES	DESPESA TOTAL
		ATIVOS		CLT	ATIVOS	INSS/FGTS	IPAJM	OUTROS REGIMES			
<b>AUTARQUIAS</b>	ADERES	-	93.942,63	-	-	19.215,45	-	-	113.158,08	-	113.158,08
	DER/ES	1.483.579,93	82.001,59	1.764.021,55	-	22.218,21	302.705,88	-	3.654.527,16	(113.032,52)	3.541.494,64
	FAMES	86.539,53	54.763,38	14.271,07	-	11.495,44	19.350,18	-	186.419,60	4.943,41	191.363,01
	FAPES	-	55.815,15	-	-	12.195,40	136,22	-	68.146,77	(204,33)	67.942,44
	ESESP	-	73.181,72	-	-	7.164,70	5.129,08	-	85.475,50	(7.693,62)	77.781,88
	IASES	213.016,61	130.436,94	7.189,09	363.698,26	96.444,04	44.472,54	-	855.257,48	73.260,28	928.517,76
	IEMA	852.301,57	56.043,91	-	113.609,55	25.567,25	181.260,56	-	1.228.782,84	(1.020,15)	1.227.762,69
	IJSN	419.631,21	116.790,75	26.473,09	-	42.699,94	71.743,84	-	677.338,83	(9.636,78)	667.702,05
	IDAF	1.232.894,98	17.281,07	9.105,51	249.021,59	62.810,58	265.172,34	-	1.836.286,07	(87.102,05)	1.749.184,02
	INCAPER	1.889.681,71	12.600,00	396.236,44	-	4.090,81	418.461,95	-	2.721.070,91	(63.204,31)	2.657.866,60
	IOPEs	23.184,63	59.723,06	-	-	12.349,04	-	-	95.256,73	-	95.256,73
	PROCON	-	94.910,34	-	-	22.764,00	-	-	117.674,34	-	117.674,34
	RTV-ES	373.849,03	79.172,59	18.025,83	-	30.363,39	67.702,76	-	569.113,60	(20.004,55)	549.109,05
	ASPE	-	42.714,50	-	-	8.543,90	199,32	-	51.457,72	-	51.457,72
	DETRAN (1)	1.100.796,18	515.493,37	13.201,85	-	138.025,83	177.048,90	-	1.944.566,13	(11.186,41)	1.933.379,72
	DIO (1)	185.957,12	51.126,49	173.369,39	-	11.602,95	38.798,48	-	460.854,43	38.487,00	499.341,43
	IPAJM (1)	410.991,37	98.948,80	-	-	19.075,73	83.831,40	-	612.847,30	200.020,12	812.867,42
	JUCEES (1)	187.650,88	65.589,92	-	-	36.644,89	20.843,08	-	310.728,77	6.346,41	317.075,18
	IPEM (1)	-	54.600,91	-	-	8.413,01	2.303,36	-	65.317,28	-	65.317,28
	PRODEST	749.689,09	26.057,41	-	-	190.781,44	-	-	966.527,94	-	966.527,94
	SUPPIN (1)	162,82	69.771,36	-	-	10.865,96	382,54	-	81.182,68	9.008,86	90.191,54
	<b>Sub-Total</b>	<b>9.209.926,66</b>	<b>1.850.965,89</b>	<b>2.421.893,82</b>	<b>726.329,40</b>	<b>793.331,96</b>	<b>1.699.542,43</b>	<b>-</b>	<b>16.701.990,16</b>	<b>18.981,37</b>	<b>16.720.971,53</b>

<b>TOTAL DA DIRETA</b>	<b>88.628.423,88</b>	<b>5.674.031,10</b>	<b>312.766,44</b>	<b>9.547.377,58</b>	<b>2.972.395,87</b>	<b>16.666.552,66</b>	<b>2.132,01</b>	<b>123.803.679,54</b>	<b>43.992.120,36</b>	<b>167.795.799,90</b>
<b>TOTAL DA INDIRETA</b>	<b>9.209.926,66</b>	<b>1.850.965,89</b>	<b>2.421.893,82</b>	<b>726.329,40</b>	<b>793.331,96</b>	<b>1.699.542,43</b>	<b>-</b>	<b>16.701.990,16</b>	<b>18.981,37</b>	<b>16.720.971,53</b>
<b>TOTAL GERAL</b>	<b>97.838.350,54</b>	<b>7.524.996,99</b>	<b>2.734.660,26</b>	<b>10.273.706,98</b>	<b>3.765.727,83</b>	<b>18.366.095,09</b>	<b>2.132,01</b>	<b>140.505.669,70</b>	<b>44.011.101,73</b>	<b>184.516.771,43</b>

<b>ESTAGIÁRIOS</b>										<b>579.727,98</b>
--------------------	--	--	--	--	--	--	--	--	--	-------------------

Fonte: Relatórios SIARHES - Administração Direta e das Autarquias.

Nota:

(1) - Órgãos sem recursos do Tesouro para pagar pessoal.

**DEMONSTRATIVO DA FOLHA DE PAGAMENTO DE APOSENTADORIAS E PENSÕES DO REGIME PRÓPRIO DE PREVIDÊNCIA SOCIAL - RPPS - PODER EXECUTIVO**  
**JANEIRO/2009**

Em: R\$ 1,00

	ÓRGÃOS	APOSENTADOS	PENSÕES	IPAJM	FOLHA TOTAL
<b>ADMINISTRAÇÃO DIRETA</b>	AGE	29.752,54	4.836,79	2.080,60	36.669,93
	APE	18.506,05	-	98,77	18.604,82
	CASA CIVIL	178.073,28	9.527,35	17.912,89	205.513,52
	CASA MILITAR	36.446,43	5.406,49	2.926,12	44.779,04
	CBMES	513.688,56	70.083,70	37.442,41	621.214,67
	SECT	-	10.626,51	1.000,68	11.627,19
	DEFENSORIA PÚBLICA	299.527,80	46.315,88	33.631,69	379.475,37
	PGE	528.582,41	194.921,12	110.959,62	834.463,15
	POLÍCIA CIVIL	3.443.245,68	1.431.314,04	333.930,57	5.208.490,29
	POL. MILITAR	14.098.394,77	5.256.637,58	1.261.111,54	20.616.143,89
	POL. MILITAR -HPM	5.797,83	669,76	-	6.467,59
	SEAG	230.397,43	64.488,78	8.419,10	303.305,31
	SEAMA	-	-	-	-
	SECULT	76.675,77	6.113,68	4.702,34	87.491,79
	SECOM	8.880,25	1.060,00	-	9.940,25
	SEDETUR/SEDES	-	3.772,72	-	3.772,72
	SETUR	-	-	-	-
	SEDIT/SETOP	53.125,73	-	5.714,52	58.840,25
	SEDU	23.182.657,66	1.171.054,13	173.826,39	24.527.538,18
	SEDURB	-	-	-	-
	SEFAZ	6.938.176,86	5.115.555,32	1.544.144,40	13.597.876,58
	SEG	37.122,11	4.936,82	2.864,52	44.923,45
	SEJUS	294.618,30	15.698,71	4.813,36	315.130,37
	SEP	-	50.768,37	3.741,80	54.510,17
	SEGER	583.010,42	364.365,34	62.255,97	1.009.631,73
	SESA	2.216.953,07	618.970,90	93.954,29	2.929.878,26
	SESP	101.914,72	218.391,47	20.397,01	340.703,20
	SESPORT	1.126,12	-	-	1.126,12
	SETADES	84.786,02	4.754,03	1.727,69	91.267,74
	VICE GOVERNADORIA	4.280,22	-	-	4.280,22
	<b>Total</b>	<b>52.965.740,03</b>	<b>14.670.269,49</b>	<b>3.727.656,28</b>	<b>71.363.665,80</b>

Em: R\$ 1,00

	ÓRGÃOS	APOSENTADOS	PENSÕES	IPAJM	FOLHA TOTAL
<b>AUTARQUIAS</b>	ADERES	-	-	-	-
	DER/ES	259.811,07	48.229,15	25.489,46	333.529,68
	FAMES	32.596,89	1.044,74	355,14	33.996,77
	FAPES	-	-	-	-
	ESESP	-	-	-	-
	IASES	131.298,20	8.115,50	3.071,64	142.485,34
	IEMA	-	-	-	-
	IJSN	96.579,43	1.310,14	2.564,44	100.454,01
	IDAF	131.761,39	15.832,26	7.300,78	154.894,43
	INCAPER	416.784,79	27.676,46	48.406,54	492.867,79
	IOPEs	-	-	-	-
	PROCON	-	-	-	-
	RTV-ES	55.239,91	25.348,89	496,08	81.084,88
	ASPE	-	-	-	-
	DETRAN	248.262,94	8.061,07	11.563,86	267.887,87
	DIO	76.642,20	23.003,28	8.910,88	108.556,36
	IPAJM	245.893,69	53.054,46	31.068,24	330.016,39
	JUCEES	36.752,57	1.533,63	2.498,92	40.785,12
	IPEM	-	-	-	-
	PRODEST	-	-	-	-
	SUPPIN	9.849,82	-	829,80	10.679,62
	<b>Total</b>	<b>1.741.472,90</b>	<b>213.209,58</b>	<b>142.555,78</b>	<b>2.097.238,26</b>

**TOTAL FOLHA: APOSENTADOS EFETIVOS E PENSÕES**

**73.460.904,06**

Fonte: Relatórios SIARHES - Administração Direta e das Autarquias.

**DEMONSTRATIVO DA EVOLUÇÃO DE CARGOS EM  
DESIGNAÇÃO TEMPORÁRIA**

ÓRGÃOS		JAN/08 (1)	FEV/08	MAR/08	ABR/08	MAI/08	JUN/08	JUL/08	AGO/08	SET/08	OUT/08	NOV/08	DEZ/08	JAN/09 (1)
PGE		-	-	-	-	12	12	12	12	16	11	11	10	9
S E D U	Adm	2.978	2.970	2.756	2.754	2.798	2.974	3.131	3.197	3.243	3.259	3.298	3.316	3.322
	Mag	808	553	10.100	9.917	11.267	11.888	12.214	10.126	11.153	12.134	12.384	12.401	458
SEJUS		331	329	327	323	312	298	325	321	312	310	304	297	296
SESA (IESP)		2.954	2.987	2.987	2.978	2.959	2.962	2.957	2.963	2.955	2.954	2.981	2.995	2.981
SESPORT		-	-	-	-	-	-	-	-	5	5	5	5	5
<b>SUB TOTAL</b>		<b>7.071</b>	<b>6.839</b>	<b>16.170</b>	<b>15.972</b>	<b>17.348</b>	<b>18.134</b>	<b>18.639</b>	<b>16.619</b>	<b>17.684</b>	<b>18.673</b>	<b>18.983</b>	<b>19.024</b>	<b>7.071</b>
FAMES		-	26	58	58	58	58	58	57	57	57	57	57	-
IASES (ICAES)		231	225	251	337	353	364	356	355	351	355	353	343	362
IEMA		53	77	78	24	23	28	27	26	25	22	21	19	19
IDAF		174	182	181	182	192	187	193	192	191	190	194	193	190
<b>SUB TOTAL</b>		<b>458</b>	<b>510</b>	<b>568</b>	<b>601</b>	<b>626</b>	<b>637</b>	<b>634</b>	<b>630</b>	<b>624</b>	<b>624</b>	<b>625</b>	<b>612</b>	<b>571</b>
<b>TOTAL</b>		<b>7.529</b>	<b>7.349</b>	<b>16.738</b>	<b>16.573</b>	<b>17.974</b>	<b>18.771</b>	<b>19.273</b>	<b>17.249</b>	<b>18.308</b>	<b>19.297</b>	<b>19.608</b>	<b>19.636</b>	<b>7.642</b>

Fonte: Relatórios SIARHES - Administração Direta e das Autarquias.

**Nota:** (1) - A redução observada deve-se ao encerramento dos contratos de professores em designação temporária tanto na SEDU quanto na FAMES.

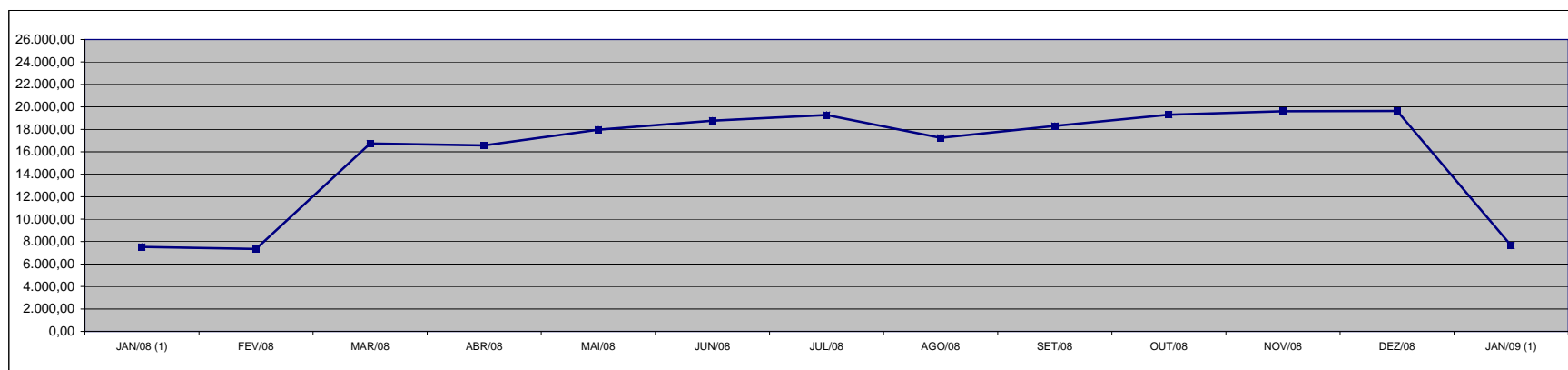

**DEMONSTRATIVO DA EVOLUÇÃO DO VALOR DA FOLHA DE  
PAGAMENTO DOS SERVIDORES EM DESIGNAÇÃO TEMPORÁRIA**

ÓRGÃOS		JAN/08	FEV/08	MAR/08	ABR/08	MAI/08	JUN/08	JUL/08	AGO/08	SET/08	OUT/08	NOV/08	DEZ/08	JAN/09
PGE		-	-	-	-	25,32	28,30	28,13	28,13	24,91	27,73	24,64	42,98	21,10
S E D U	Adm	1.820,77	3.918,98	1.832,44	1.897,30	1.876,18	2.289,04	2.233,67	2.190,51	2.214,72	2.225,97	2.208,96	6.149,06	2.196,57
	Mag	1.423,19	590,84	18.800,55	13.028,42	15.778,41	16.278,25	16.150,82	14.401,01	16.364,92	17.199,08	15.626,83	35.369,75	1.286,54
SEJUS		385,00	400,06	394,39	389,01	382,69	409,27	430,14	638,03	410,15	556,46	603,10	2.301,89	945,09
SESA (IESP)		7.399,46	7.544,10	6.319,15	7.972,51	6.968,77	6.776,04	6.809,45	6.680,39	6.902,22	7.263,95	7.659,19	15.003,85	6.925,16
SESPORT		-	-	-	-	-	-	-	-	12,95	8,39	7,51	11,78	7,51
<b>SUB TOTAL</b>		<b>11.028,42</b>	<b>12.453,98</b>	<b>27.346,53</b>	<b>23.287,24</b>	<b>25.031,37</b>	<b>25.780,90</b>	<b>25.652,20</b>	<b>23.938,07</b>	<b>25.929,88</b>	<b>27.281,58</b>	<b>26.130,23</b>	<b>58.879,31</b>	<b>11.381,97</b>
FAMES		-	19,33	72,36	76,01	78,19	77,62	77,61	77,69	75,95	75,38	75,41	253,50	-
IASES (ICAES)		237,50	235,86	257,48	530,57	418,65	415,97	413,67	404,28	396,68	481,32	444,79	919,33	431,45
IEMA		38,22	107,09	113,95	65,20	62,30	76,10	73,72	70,64	202,96	97,70	86,08	156,30	125,47
IDAF		231,40	171,32	166,40	171,85	187,27	180,24	287,74	283,16	278,62	282,53	286,47	683,80	306,47
<b>SUB TOTAL</b>		<b>507,12</b>	<b>533,61</b>	<b>610,19</b>	<b>843,63</b>	<b>746,40</b>	<b>749,94</b>	<b>852,74</b>	<b>835,76</b>	<b>954,21</b>	<b>936,93</b>	<b>892,75</b>	<b>2.012,92</b>	<b>863,39</b>
<b>TOTAL</b>		<b>11.535,54</b>	<b>12.987,59</b>	<b>27.956,72</b>	<b>24.130,87</b>	<b>25.777,78</b>	<b>26.530,84</b>	<b>26.504,95</b>	<b>24.773,84</b>	<b>26.884,08</b>	<b>28.218,51</b>	<b>27.022,99</b>	<b>60.892,23</b>	<b>12.245,36</b>

Fonte: Relatórios SIARHES - Administração Direta e das Autarquias.

**Observação:** Nestes valores de folha de pagamento estão incluídos encargos sociais patronais.

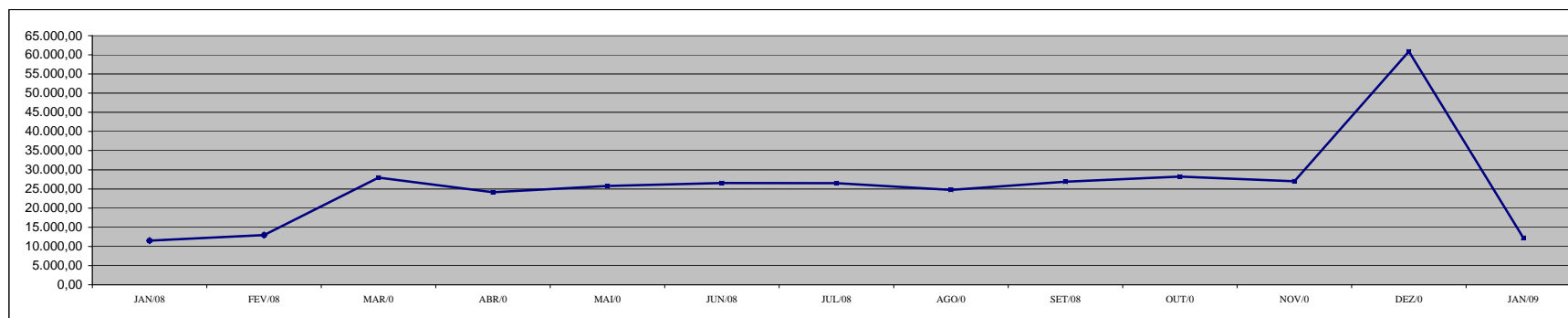



**DEMONSTRATIVO DOS GASTOS COM ESCALA ESPECIAL  
POLÍCIAS CIVIL, MILITAR E CORPO DE BOMBEIROS**

Em R\$ 1,00

Órgãos	dez/07		jan/08		fev/08		mar/08		abr/08		mai/08		jun/08	
	Nº Serv.	Valor R\$	Nº Serv.	Valor R\$	Nº Serv.	Valor R\$	Nº Serv.	Valor R\$	Nº Serv.	Valor R\$	Nº Serv.	Valor R\$	Nº Serv.	Valor R\$
Corpo de Bombeiro	718	403.374,68	722	405.702,74	718	405.021,35	719	404.386,30	717	456.894,95	644	413.900,34	677	422.244,39
Polícia Civil	1.635	1.919.634,25	1.626	1.906.402,02	1.620	1.899.204,03	1.617	1.864.047,82	1.618	1.955.519,38	1.528	1.894.116,97	1.574	1.906.143,57
Polícia Militar	6.499	3.540.463,32	6.495	3.508.996,75	6.472	3.474.012,72	6.463	3.484.009,59	6.458	3.806.116,18	5.726	3.632.867,17	5.823	3.609.291,90
<b>Total</b>	<b>8.852</b>	<b>5.863.472,25</b>	<b>8.843</b>	<b>5.821.101,51</b>	<b>8.810</b>	<b>5.778.238,10</b>	<b>8.799</b>	<b>5.752.443,71</b>	<b>8.793</b>	<b>6.218.530,51</b>	<b>7.898</b>	<b>5.940.884,48</b>	<b>8.074</b>	<b>5.937.679,86</b>

Em R\$ 1,00

Órgãos	jul/08		ago/08		set/08		out/08		nov/08		dez/08		jan/09	
	Nº Serv.	Valor R\$	Nº Serv.	Valor R\$	Nº Serv.	Valor R\$	Nº Serv.	Valor R\$	Nº Serv.	Valor R\$	Nº Serv.	Valor R\$	Nº Serv.	Valor R\$
Corpo de Bombeiro	716	598.348,08	714	433.587,94	704	424.793,40	704	434.940,08	705	458.524,24	704	430.450,55	703	433.272,68
Polícia Civil	1.611	1.930.242,00	1.609	1.936.509,52	1.589	1.896.098,30	1.577	1.866.909,97	1.605	1.902.771,06	1.652	1.875.798,81	1.611	1.906.550,77
Polícia Militar	6.601	4.791.550,99	6.665	5.595.680,30	6.595	3.856.604,19	6.588	3.839.686,52	6.594	3.773.606,37	6.832	3.768.676,58	6.853	3.812.071,87
<b>Total</b>	<b>8.928</b>	<b>7.320.141,07</b>	<b>8.988</b>	<b>7.965.777,76</b>	<b>8.888</b>	<b>6.177.495,89</b>	<b>8.869</b>	<b>6.141.536,57</b>	<b>8.904</b>	<b>6.134.901,67</b>	<b>9.188</b>	<b>6.074.925,94</b>	<b>9.167</b>	<b>6.151.895,32</b>

Fonte: Relatórios SIARHES - Administração Direta

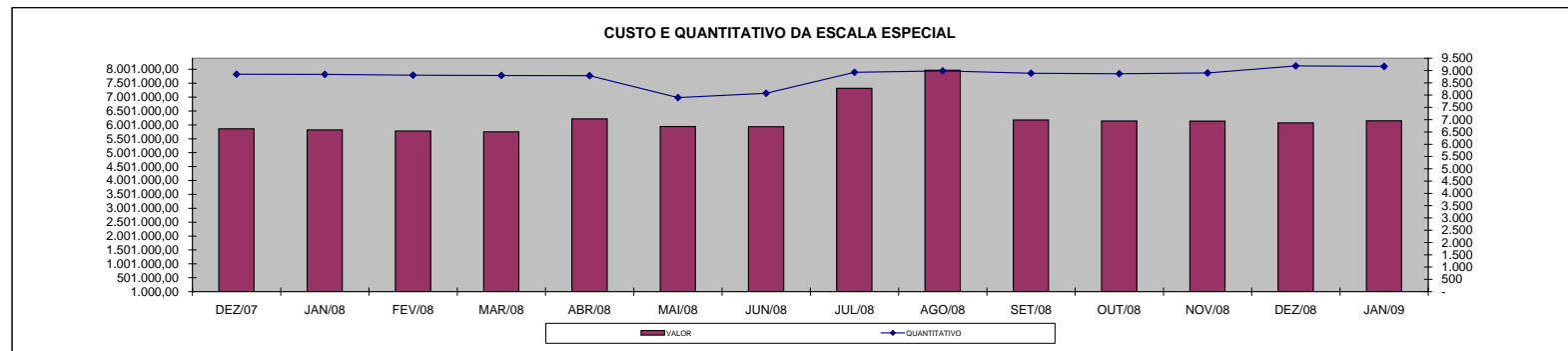

### DEMONSTRATIVO DO CUSTO DO AUXÍLIO ALIMENTAÇÃO PAGO EM FOLHA

Em R\$ 1,00

Especificação	dez/07		jan/08		fev/08		mar/08		abr/08		mai/08		jun/08	
	Nº Serv.	Valor	Nº Serv.	Valor	Nº Serv.	Valor	Nº Serv.	Valor	Nº Serv.	Valor	Nº Serv.	Valor	Nº Serv.	Valor
<b>Adm. Direta</b>	<b>44.393</b>	<b>5.964.708,48</b>	<b>36.250</b>	<b>5.351.358,50</b>	<b>35.072</b>	<b>5.275.040,57</b>	<b>32.618</b>	<b>4.973.261,79</b>	<b>31.665</b>	<b>4.827.658,13</b>	<b>29.942</b>	<b>4.534.645,37</b>	<b>26.655</b>	<b>3.446.341,00</b>
Civil	36.595	4.592.703,41	28.478	3.983.001,04	27.325	3.906.996,11	25.480	3.717.963,80	25.058	3.666.294,09	24.596	3.595.001,95	22.255	3.095.704,01
Militar	7.798	1.372.005,07	7.772	1.368.357,46	7.747	1.368.044,46	7.138	1.255.297,99	6.607	1.161.364,04	5.346	939.643,42	4.400	350.636,99
<b>Adm. Indireta</b>	<b>2.128</b>	<b>357.298,71</b>	<b>2.524</b>	<b>426.898,68</b>	<b>2.614</b>	<b>444.114,18</b>	<b>2.668</b>	<b>450.322,39</b>	<b>2.640</b>	<b>449.654,84</b>	<b>2.657</b>	<b>454.480,32</b>	<b>2.662</b>	<b>450.805,89</b>
<b>Total Geral</b>	<b>46.521</b>	<b>6.322.007,19</b>	<b>38.774</b>	<b>5.778.257,18</b>	<b>37.686</b>	<b>5.719.154,75</b>	<b>35.286</b>	<b>5.423.584,18</b>	<b>34.305</b>	<b>5.277.312,97</b>	<b>32.599</b>	<b>4.989.125,69</b>	<b>29.317</b>	<b>3.897.146,89</b>

Em R\$ 1,00

Especificação	jul/08		ago/08		set/08		out/08		nov/08		dez/08		jan/09	
	Nº Serv.	Valor	Nº Serv.	Valor	Nº Serv.	Valor	Nº Serv.	Valor	Nº Serv.	Valor	Nº Serv.	Valor	Nº Serv.	Valor
<b>Adm. Direta</b>	<b>27.316</b>	<b>4.219.608,78</b>	<b>26.534</b>	<b>4.058.312,66</b>	<b>26.283</b>	<b>4.026.259,69</b>	<b>26.353</b>	<b>4.036.985,58</b>	<b>26.129</b>	<b>3.990.746,77</b>	<b>25.860</b>	<b>3.936.463,77</b>	<b>25.543</b>	<b>3.886.439,75</b>
Civil	22.755	3.413.819,18	22.784	3.398.116,13	22.660	3.387.335,69	22.822	3.406.820,51	23.051	3.449.552,63	22.412	3.331.402,17	22.146	3.289.661,88
Militar	4.561	805.789,60	3.750	660.196,53	3.623	638.924,00	3.531	630.165,07	3.078	541.194,14	3.448	605.061,60	3.397	596.777,87
<b>Adm. Indireta</b>	<b>2.663</b>	<b>451.129,43</b>	<b>2.670</b>	<b>453.483,05</b>	<b>2.466</b>	<b>418.642,41</b>	<b>2.147</b>	<b>363.629,95</b>	<b>2.103</b>	<b>354.106,15</b>	<b>2.066</b>	<b>346.872,58</b>	<b>1.995</b>	<b>334.671,36</b>
<b>Total Geral</b>	<b>29.979</b>	<b>4.670.738,21</b>	<b>29.204</b>	<b>4.511.795,71</b>	<b>28.749</b>	<b>4.444.902,10</b>	<b>28.500</b>	<b>4.400.615,53</b>	<b>28.232</b>	<b>4.344.852,92</b>	<b>27.926</b>	<b>4.283.336,35</b>	<b>27.538</b>	<b>4.221.111,11</b>

Fonte: Relatórios SIARHES - Administração Direta e das Autarquias (inclui pagamentos retroativos).

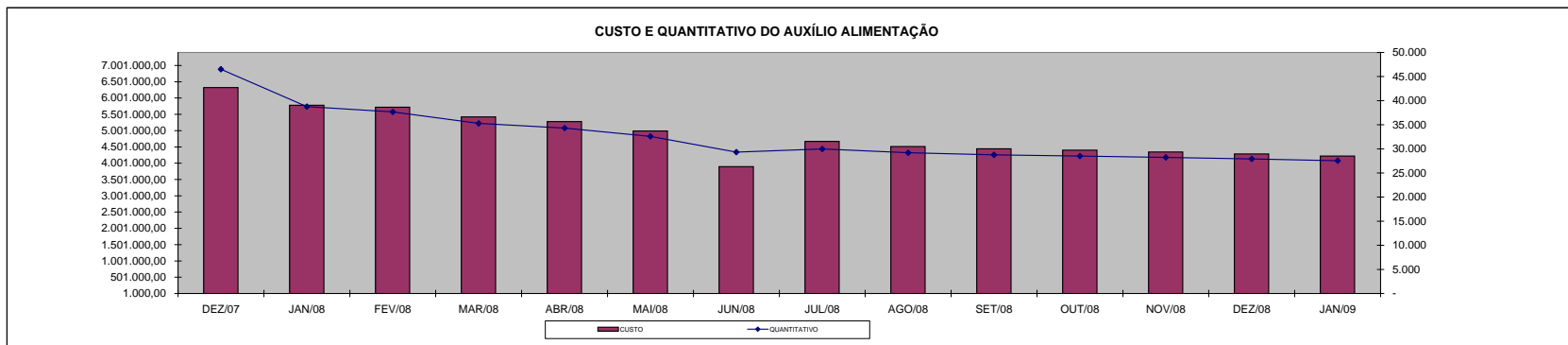

**DEMONSTRATIVO DO QUANTITATIVO E DOS GASTOS COM ESTAGIÁRIOS - ADM. DIRETA**

Em R\$ 1,00

Órgãos	dez/07		jan/08		fev/08		mar/08		abr/08		mai/08		jun/08	
	Quant.	Valor	Quant.	Valor	Quant.	Valor	Quant.	Valor	Quant.	Valor	Quant.	Valor	Quant.	Valor
AGE	11	3.394,67	9	2.736,00	10	2.979,20	9	2.773,86	8	2.072,27	8	2.810,93	8	2.412,53
Casa Civil	10	3.040,00	7	2.128,00	9	2.918,40	9	2.988,00	10	3.452,80	10	3.320,00	10	3.320,00
Casa Militar	9	2.736,00	6	1.236,26	4	1.428,80	9	5.379,46	9	2.988,00	9	2.988,00	9	2.988,00
PGE	58	17.307,75	60	18.027,20	60	17.844,80	60	19.610,12	59	19.588,00	56	18.525,60	55	18.248,93
SEAG	10	3.040,00	10	3.040,00	9	2.736,00	7	2.526,67	10	5.674,53	10	4.249,60	10	3.320,00
SEAMA	24	7.600,00	-	-	-	-	-	-	-	-	-	-	-	-
SECES/SECULT	32	9.728,00	30	9.120,00	33	9.849,60	38	11.254,81	38	12.593,86	35	11.299,07	36	12.394,66
SEPLOG/SEGER	35	10.629,87	32	9.292,28	31	9.505,07	33	11.021,06	33	10.956,00	32	10.624,00	33	11.133,07
SECOM	12	3.769,60	12	3.921,60	13	3.850,67	13	4.316,00	13	4.161,07	14	4.459,87	13	4.316,00
SEDU	669	281.483,73	370	187.233,61	437	189.949,34	478	202.018,02	584	266.086,09	721	336.970,09	748	292.174,91
SEDURB	3	912,00	5	1.894,93	4	1.053,87	3	996,00	3	996,00	3	996,00	4	1.969,87
SEFA	133	40.158,41	134	37.432,56	123	38.182,39	123	40.048,66	114	39.164,93	135	43.757,53	141	49.479,10
SEG	18	5.583,47	16	4.864,00	17	5.107,21	17	5.934,13	18	6.064,53	18	6.197,33	18	5.976,00
SEJUS	47	14.115,74	39	12.717,34	48	18.240,00	56	18.655,18	49	16.633,20	53	18.536,66	54	17.916,93
SEP	19	5.492,27	15	4.195,20	10	3.040,00	18	6.555,34	20	6.374,40	20	6.606,80	20	6.640,00
SETAS/SETADES	48	15.321,60	26	7.904,00	47	17.003,73	48	16.052,00	50	16.954,14	50	16.566,80	52	17.131,19
SEDETUR/SEDES	16	4.864,00	10	3.040,00	16	6.302,94	18	5.953,86	20	7.038,40	23	7.669,20	25	8.001,19
SETUR	9	2.786,67	9	2.958,93	10	3.222,40	9	2.988,00	10	3.712,80	8	2.589,60	9	3.054,40
SEDIT/SETOP	9	2.472,53	6	1.824,00	7	2.128,00	7	2.324,00	6	1.992,00	7	2.290,80	7	2.324,00
COECT/SECT	4	1.205,87	4	1.216,00	4	1.216,00	4	1.328,00	4	1.328,00	4	1.328,00	4	1.328,00
SESA	125	38.810,66	115	36.105,06	123	39.175,47	124	41.699,34	121	41.134,81	124	42.318,94	129	43.492,00
SESP	41	12.413,35	33	9.819,20	39	12.210,67	38	12.604,93	37	12.261,87	38	12.306,12	40	13.125,06
SESPORT	64	20.286,93	48	14.592,00	62	22.739,20	66	22.727,32	65	21.856,67	67	22.631,33	68	22.432,13
APE	15	4.671,47	13	3.952,00	13	3.952,00	13	4.072,53	11	3.618,80	8	2.656,00	7	2.324,00
Defensoria Pública	44	14.024,53	41	12.747,74	46	14.480,53	46	15.575,99	50	16.976,26	48	16.256,93	48	16.035,60
Polícia Civil	73	22.344,01	41	12.464,00	100	34.210,25	101	33.568,40	99	32.281,46	101	33.819,74	101	33.664,80
Polícia Militar	17	9.690,00	16	9.120,00	16	9.120,00	9	5.602,50	7	4.357,50	7	4.357,50	7	4.357,50
Polícia Militar - Residentes	150	45.306,15	150	46.078,80	176	53.770,00	188	64.540,74	190	65.819,00	189	65.586,60	190	65.951,79
CBMES	38	11.552,00	39	12.342,40	38	11.886,39	38	13.203,73	39	13.114,00	39	13.324,27	39	12.948,00
Vice-Governadoria	3	912,00	3	912,00	3	912,00	3	996,00	3	996,00	3	996,00	3	996,00
<b>TOTAL DA DIRETA</b>	<b>1.746</b>	<b>615.653,28</b>	<b>1.299</b>	<b>472.915,11</b>	<b>1.508</b>	<b>539.014,93</b>	<b>1.585</b>	<b>577.314,65</b>	<b>1.680</b>	<b>640.247,39</b>	<b>1.840</b>	<b>716.039,31</b>	<b>1.888</b>	<b>679.455,66</b>

Em R\$ 1,00

Órgãos	jul/08		ago/08		set/08		out/08		nov/08		dez/08		jan/09	
	Quant.	Valor	Quant.	Valor	Quant.	Valor	Quant.	Valor	Quant.	Valor	Quant.	Valor	Quant.	Valor
AGE	8	2.656,00	9	2.866,27	9	2.700,27	9	3.419,60	11	3.873,33	10	3.320,00	10	3.142,93
Casa Civil	10	3.320,00	10	3.320,00	10	3.320,00	10	3.320,00	10	3.320,00	10	3.320,00	9	2.988,00
Casa Militar	9	2.988,00	11	4.039,33	11	3.652,00	11	3.652,00	10	3.320,00	10	3.320,00	9	2.467,85
PGE	56	18.592,00	54	17.208,68	54	17.928,00	54	17.928,00	54	17.252,94	52	17.109,07	37	12.173,33
SEAG	9	2.988,00	10	3.286,80	10	3.065,47	10	3.563,47	10	3.320,00	9	2.988,00	9	3.308,93
SEAMA	-	-	-	-	-	-	-	-	-	-	-	-	-	-
SECES/SECULT	34	11.686,40	35	11.763,87	36	12.682,40	35	11.918,80	37	12.715,60	35	11.852,40	33	10.635,07
SEPLOG/SEGER	33	11.288,00	33	10.978,13	33	10.989,20	34	10.900,66	34	10.933,87	33	10.978,13	24	7.968,00
SECOM	11	3.652,00	10	3.308,93	11	4.105,73	11	3.652,00	12	3.995,07	11	3.652,00	11	3.652,00
SEDU	755	276.572,91	469	187.685,87	593	249.827,19	455	234.701,89	581	262.102,94	622	246.952,66	374	173.503,25
SEDURB	4	1.018,13	5	1.969,87	5	1.372,27	5	1.737,47	5	1.660,00	5	1.660,00	5	1.350,13
SEFAZ	140	46.236,53	129	41.632,80	120	40.160,94	116	37.814,80	114	38.910,40	111	37.161,87	104	33.177,87
SEG	18	5.976,00	18	5.976,00	18	6.119,87	19	6.330,13	20	6.839,20	22	7.447,87	18	5.976,00
SEJUS	51	16.932,00	54	19.654,40	55	18.370,67	55	18.514,53	51	17.308,27	53	18.215,73	39	12.438,94
SEP	20	6.341,20	18	5.854,27	17	5.444,80	17	5.444,80	18	5.865,34	18	5.655,07	16	5.146,00
SETAS/SETADES	50	16.732,80	48	16.002,40	48	16.135,20	47	15.172,40	49	16.633,21	48	16.035,60	35	11.620,00
SEDETUR/SEDES	16	5.312,00	18	6.208,40	19	6.285,87	19	6.308,00	19	6.042,40	19	6.451,87	13	4.282,80
SETUR	9	2.988,00	9	3.231,47	9	2.988,00	10	3.320,00	10	3.320,00	10	3.320,00	5	1.660,00
SEDIT/SETOP	7	2.324,00	7	2.025,20	5	1.660,00	6	2.368,27	9	3.618,81	9	2.678,13	4	1.328,00
COECT/SECT	4	1.328,00	4	1.328,00	4	1.328,00	4	1.328,00	4	1.328,00	4	1.018,13	-	-
SESA	125	41.488,94	116	40.249,47	113	38.246,39	110	36.519,99	111	38.025,07	110	36.719,20	110	37.571,32
SESP	40	13.368,53	42	14.143,20	41	13.401,73	42	13.822,27	42	13.844,40	41	13.822,27	28	9.019,33
SESPORT	67	21.912,02	64	21.447,20	64	21.701,73	59	19.588,00	59	20.185,60	59	19.588,00	39	12.148,53
APE	15	4.659,07	15	4.980,00	14	4.648,00	14	4.581,60	14	4.648,00	15	5.101,73	14	4.493,06
Defensoria Pública	48	15.482,26	49	16.932,00	47	15.393,73	54	17.939,06	55	19.333,48	55	18.758,00	55	18.791,20
Polícia Civil	101	33.343,87	101	33.476,67	101	33.532,00	101	33.532,00	102	33.465,61	101	33.532,00	59	19.588,00
Polícia Militar	7	4.357,50	8	4.980,00	15	9.337,50	15	9.337,50	14	8.715,00	17	10.582,50	17	10.582,50
Polícia Militar - Residentes	190	65.985,00	189	65.362,50	180	60.341,00	182	60.540,20	182	60.894,35	180	59.760,00	180	57.480,26
CBMES	40	13.479,20	40	13.645,19	40	13.468,13	40	13.512,40	41	13.589,87	38	12.616,00	42	12.660,29
Vice-Governadoria	3	996,00	3	996,00	3	996,00	3	996,00	3	996,00	3	996,00	2	664,00
<b>TOTAL DA DIRETA</b>	<b>1.880</b>	<b>654.004,36</b>	<b>1.578</b>	<b>564.552,92</b>	<b>1.685</b>	<b>619.401,29</b>	<b>1.547</b>	<b>601.763,84</b>	<b>1.681</b>	<b>636.056,76</b>	<b>1.710</b>	<b>614.612,23</b>	<b>1.301</b>	<b>479.817,59</b>

Fonte: Relatórios SIARHES - Administração Direta e das Autarquias.

**DEMONSTRATIVO DO QUANTITATIVO E DOS GASTOS COM ESTAGIÁRIOS - AUTARQUIAS**

Em R\$ 1,00

Órgãos	dez/07		jan/08		fev/08		mar/08		abr/08		mai/08		jun/08	
	Quant.	Valor	Quant.	Valor	Quant.	Valor	Quant.	Valor	Quant.	Valor	Quant.	Valor	Quant.	Valor
ADERES	3	912,00	1	304,00	2	506,67	1	332,00	1	332,00	1	332,00	1	332,00
ASPE	1	304,00	1	304,00	1	304,00	1	298,80	2	818,93	2	664,00	3	885,33
DERTES/DER	23	6.900,80	18	6.119,80	21	6.140,80	20	6.252,66	22	7.304,00	23	7.608,93	23	7.636,00
DETRAN	40	12.160,00	40	12.312,00	40	11.410,13	36	11.315,33	37	13.125,06	42	13.769,33	38	12.616,00
DIO	5	1.520,00	4	1.216,00	5	1.398,40	8	2.790,40	8	2.656,00	8	2.622,80	7	2.324,00
FAMES	12	3.616,00	3	912,00	4	1.033,60	8	2.406,93	15	4.679,08	13	4.222,00	16	5.021,59
FAPES	10	2.756,27	8	2.432,00	8	2.533,33	10	2.949,86	10	2.997,34	10	3.286,80	10	3.131,87
ESESP	3	912,00	3	912,00	3	780,27	2	664,00	6	2.390,40	6	1.992,00	6	1.992,00
ICAES	17	5.168,00	11	3.364,27	17	5.796,27	18	5.588,67	19	5.942,80	19	6.142,00	18	5.976,00
IDAF	9	2.857,60	10	3.252,80	8	2.432,00	10	3.190,67	9	2.921,60	9	2.988,00	9	2.810,93
IEMA	30	8.917,33	29	8.106,66	31	9.778,67	33	10.656,94	37	11.442,13	34	11.785,99	34	10.889,60
IESP	-	-	-	-	-	-	-	-	-	-	-	-	-	-
IESP - Residentes	-	-	-	-	-	-	-	-	-	-	-	-	-	-
INCAPER	9	2.594,13	9	2.736,00	9	2.584,00	9	2.976,93	9	2.988,00	10	3.120,80	10	3.640,93
IOPES	18	5.461,87	17	5.168,00	18	5.005,87	16	5.312,00	14	4.648,00	13	4.194,27	13	4.293,86
IPAJM	27	8.309,33	25	7.448,00	28	8.106,67	27	9.024,80	27	8.964,00	27	9.118,93	28	9.316,27
IPES/IJSN	15	4.560,00	11	2.847,46	14	3.799,99	13	4.316,00	13	4.316,00	15	4.570,54	17	5.389,47
IPEM	7	2.112,00	7	2.835,00	6	2.340,00	7	2.314,00	11	3.328,00	9	3.510,00	10	3.757,00
PROCON	19	5.897,60	15	4.590,40	19	5.401,07	21	6.966,27	20	6.418,67	22	6.927,73	25	7.466,81
ITV/PRODEST	22	4.619,99	20	4.172,00	20	5.634,13	20	6.551,47	19	6.308,00	23	7.281,88	28	8.156,15
JUCEES	48	14.457,87	44	12.763,94	46	13.467,21	50	15.838,40	48	15.708,79	49	15.404,80	48	15.460,13
RTV-ES	35	10.346,13	32	9.545,59	34	10.315,73	35	11.057,33	33	10.633,34	34	11.553,59	33	10.690,40
SUPPIN	5	1.520,00	5	1.347,73	4	1.672,00	4	1.388,80	6	2.047,33	6	1.903,47	9	2.556,40
<b>TOTAL DA INDIRETA</b>	<b>358</b>	<b>105.902,92</b>	<b>313</b>	<b>92.689,65</b>	<b>338</b>	<b>100.440,81</b>	<b>349</b>	<b>112.192,26</b>	<b>366</b>	<b>119.969,47</b>	<b>375</b>	<b>122.999,86</b>	<b>386</b>	<b>124.342,74</b>

Em R\$ 1,00

Órgãos	jul/08		ago/08		set/08		out/08		nov/08		dez/08		jan/09	
	Quant.	Valor	Quant.	Valor	Quant.	Valor	Quant.	Valor	Quant.	Valor	Quant.	Valor	Quant.	Valor
ADERES	1	332,00	1	332,00	1	332,00	1	276,67	1	332,00	1	332,00	1	332,00
ASPE	3	763,60	2	664,00	3	719,34	2	664,00	2	664,00	2	664,00	2	664,00
DERTES/DER	24	7.956,32	24	7.968,00	24	7.968,00	24	7.808,13	25	8.298,59	25	8.300,00	23	7.332,94
DETRAN	40	13.014,39	38	12.505,33	44	15.150,27	41	12.704,54	45	14.729,74	49	15.600,27	42	12.912,00
DIO	8	2.523,20	9	3.021,20	9	2.988,00	10	3.320,00	11	3.541,33	11	3.652,00	9	2.988,00
FAMES	17	5.198,67	17	5.143,33	16	4.833,47	16	5.043,73	55	28.671,72	51	19.924,00	4	1.328,00
FAPES	11	3.508,13	10	3.320,00	10	3.320,00	10	3.320,00	10	3.320,00	9	2.988,00	5	1.660,00
ESESP	4	1.328,00	6	1.494,00	4	1.328,00	6	2.091,60	6	1.715,33	5	1.660,00	4	1.328,00
ICAES/IASES	16	5.300,93	18	6.053,47	18	5.976,00	18	5.710,40	15	4.980,00	14	4.648,00	6	1.992,00
IDAF	8	2.656,00	7	2.324,00	8	2.611,73	8	2.656,00	8	2.656,00	8	2.490,00	6	1.992,00
IEMA	38	12.051,59	38	13.014,41	39	13.457,08	42	14.552,67	46	15.327,34	44	14.608,00	30	9.982,14
IESP	-	-	-	-	-	-	-	-	-	-	-	-	-	-
IESP - Residentes	-	-	-	-	-	-	-	-	-	-	-	-	-	-
INCAPER	10	3.320,00	10	3.320,00	10	3.242,53	9	2.888,40	10	3.419,60	10	3.320,00	7	2.113,73
IOPES	14	4.802,93	17	5.522,27	19	6.142,00	18	5.865,33	19	5.821,07	16	5.312,00	17	5.356,26
IPAJM	27	9.019,35	26	8.122,94	26	8.820,14	27	8.941,88	26	8.443,88	25	8.300,00	17	5.655,07
IPES/IJSN	20	6.485,06	17	5.644,00	20	6.584,67	20	6.296,93	20	6.462,94	19	6.308,00	15	4.847,20
IPEM	10	3.796,00	11	4.134,00	11	4.290,00	10	3.900,00	11	3.965,00	9	3.224,00	7	2.730,00
PROCON	21	6.972,00	24	6.769,87	19	6.042,41	18	6.031,33	14	4.426,67	12	3.906,53	14	2.976,90
ITV/PRODEST	25	7.425,73	24	7.724,54	25	8.056,54	26	8.266,81	26	8.466,00	22	6.839,20	23	6.938,80
JUCEES	50	14.685,45	50	15.681,46	48	15.537,61	45	14.940,00	48	14.663,34	48	15.714,67	43	13.634,14
RTV-ES	34	10.513,33	34	10.446,94	33	10.513,34	36	11.011,33	33	10.358,40	34	11.022,40	34	10.679,34
SUPPIN	8	2.656,00	8	2.777,73	8	2.711,33	8	2.656,00	8	2.656,00	7	2.324,00	8	2.467,87
<b>TOTAL DA INDIRETA</b>	<b>389</b>	<b>124.308,68</b>	<b>391</b>	<b>125.983,49</b>	<b>395</b>	<b>130.624,46</b>	<b>395</b>	<b>128.945,75</b>	<b>439</b>	<b>152.918,95</b>	<b>421</b>	<b>141.137,07</b>	<b>317</b>	<b>99.910,39</b>

Fonte: Relatórios SIARHES - Administração Direta e das Autarquias.

	dez/08		jan/08		fev/08		mar/08		abr/08		mai/08		jun/08	
<b>TOTAL GERAL</b>	<b>2.104</b>	<b>721.556,20</b>	<b>1.612</b>	<b>565.604,76</b>	<b>1.846</b>	<b>639.455,74</b>	<b>1.934</b>	<b>689.506,91</b>	<b>2.046</b>	<b>760.216,86</b>	<b>2.215</b>	<b>839.039,17</b>	<b>2.274</b>	<b>803.798,40</b>
	jul/08		ago/08		set/08		out/08		nov/08		dez/08		jan/09	
<b>TOTAL GERAL</b>	<b>2.269</b>	<b>778.313,04</b>	<b>1.969</b>	<b>690.536,41</b>	<b>2.080</b>	<b>750.025,75</b>	<b>1.942</b>	<b>730.709,59</b>	<b>2.120</b>	<b>788.975,71</b>	<b>2.131</b>	<b>755.749,30</b>	<b>1.618</b>	<b>579.727,98</b>

**DEMONSTRATIVO DO QUANTITATIVO E DA EVOLUÇÃO DOS GASTOS COM PESSOAL DO PODER EXECUTIVO  
NAS ÁREAS DE EDUCAÇÃO, SAÚDE, SEGURANÇA PÚBLICA E OUTROS  
JANEIRO/2009**

**Demonstrativo do Número de Servidores**

ESPECIFICAÇÃO	DADOS MÊS JANEIRO/09	%	MÉDIA MENSAL FEV./08 A JAN./09	%
<b>1 - ATIVOS/COMPL. APOSENTADORIA</b>	<b>43.503</b>	<b>62,58</b>	<b>52.058</b>	<b>66,97</b>
EDUCAÇÃO (1)	14.569	33,49	23.268	44,70
SAÚDE (2)	9.873	22,69	10.130	19,46
SEGURANÇA (3)	11.936	27,44	11.535	22,16
OUTROS ATIV. TÉCNICAS (4)	3.874	8,91	3.889	7,47
OUTROS PLANEJ./APOIO ADM. (5)	3.251	7,47	3.236	6,22
<b>2 - INATIVOS/RPPS</b>	<b>26.013</b>	<b>37,42</b>	<b>25.676</b>	<b>33,03</b>
<b>TOTAL</b>	<b>69.516</b>	<b>100,00</b>	<b>77.735</b>	<b>100,00</b>

Fonte: Relatórios SIARHES - Administração Direta e das Autarquias.

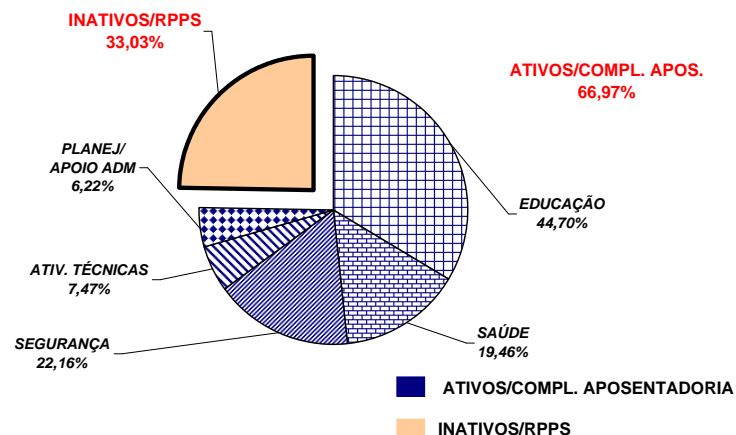

**Demonstrativo dos Gastos**

ESPECIFICAÇÃO	DADOS MÊS JANEIRO/09	%	MÉDIA MENSAL FEV./08 A JAN./09	%
<b>1 - ATIVOS/COMPL. APOSENTADORIA</b>	<b>140.505,67</b>	<b>65,67</b>	<b>142.337,46</b>	<b>66,32</b>
EDUCAÇÃO (1)	35.475,69	25,25	42.696,63	30,00
SAÚDE (2)	24.561,39	17,48	24.900,30	17,49
SEGURANÇA (3)	48.784,15	34,72	44.711,04	31,41
OUTROS ATIV. TÉCNICAS (4)	13.785,18	9,81	12.984,53	9,12
OUTROS PLANEJ./APOIO ADM. (5)	17.899,25	12,74	17.044,96	11,98
<b>2 - INATIVOS/RPPS</b>	<b>73.460,90</b>	<b>34,33</b>	<b>72.292,29</b>	<b>33,68</b>
<b>TOTAL</b>	<b>213.966,57</b>	<b>100,00</b>	<b>214.629,75</b>	<b>100,00</b>

Fonte: Relatórios SIARHES - Administração Direta e das Autarquias.

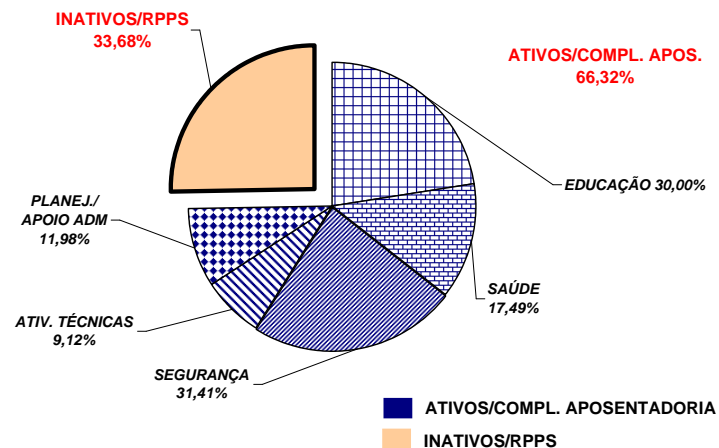

**Notas:**

(1) - Inclui SEDU CLT/Estatutário/DTA e DTM.

(2) - Inclui SESA - Efetivos, Comissionados e Contratados Temporários

(3) - Inclui PM/PC - Administrativos e Policiais; CBMES; HPM, SESP; SEJUS e IASES

(4) - Inclui SEAG; SEAMA; SECULT; SETADES; SEDES;SETUR; SEDURB; SETOP; SESPORT; ADERES; DER/ES; FAMES; ESESP; IEMA; IDAF; INCAPER, IOPES e DETRAN.

(5) - Inclui AGE; APE; ASPE; SEG; Casa Civil; Vice Governadoria; Casa Militar; SECT; Defensoria Pública; PGE; SEP; SEGER; Previdência Complementar; Pensões Especiais; SECOM; SEFAZ; FAPES; IJSN; RTV-ES; DIO; IPAJM; PROCON; PRODEST; IPEM; JUCEES e SUPPIN

**REMUNERAÇÃO MÉDIA DOS SERVIDORES DA ADMINISTRAÇÃO DIRETA  
DO PODER EXECUTIVO - JANEIRO/2009 (1)**

<b>CATEGORIA</b>	<b>MÉDIA ATIVOS</b>	<b>MÉDIA INATIVOS</b>
<b>AGENTE DE SEGURANÇA PENITENCIÁRIO</b>	2.060,33	1.038,40
<b>ANALISTA ADM. E FINANCEIRO</b>	2.584,15	-
<b>AUDITOR FISCAL DA RECEITA ESTADUAL</b>	10.326,05	9.890,36
<b>AUDITORES</b>	5.967,45	5.840,79
<b>AUXILIAR FAZENDÁRIO</b>	2.569,48	-
<b>CONSULTORES</b>	9.475,61	10.844,29
<b>DEFENSORES PÚBLICOS</b>	5.828,53	6.404,75
<b>GESTOR</b>	3.688,77	-
<b>MAGISTÉRIO</b>	1.753,52	1.499,58
<b>PENSIONISTAS - PENSÕES ESPECIAIS</b>	-	1.013,74
<b>PROCURADORES</b>	12.823,04	13.564,00
<b>QUADRO COMISSIONADO (2)</b>	1.766,85	1.819,60
<b>QUADRO PERMANENTE</b>	1.641,13	1.262,87

Notas:

**(1)** - Na remuneração estão incluídos: valores de Gratificações do Cargo; Gratificações de Funções; Escala Especial e Vantagens Pessoais. Não estão incluídos: 13º, abono férias, diferenças retroativas, auxílio alimentação, salário família, auxílio transporte e valores acima do teto constitucional.

**(2)** - No quadro comissionado estão incluídos subsídios do Governador, Vice-Governador, Secretários de Estado e equivalentes.

**REMUNERAÇÃO MÉDIA DOS POLICIAIS CIVIS E MILITARES DO ES**  
**JANEIRO/2009**

CARGOS/GRADUAÇÃO/POSTO	MÉDIA ATIVOS	MÉDIA INATIVOS
<b>POLÍCIA CIVIL</b>	<b>5.398,09</b>	<b>5.048,46</b>
Delegado de Polícia Especial	11.783,19	10.580,13
3ª	10.985,80	10.290,72
2ª	10.062,78	8.935,38
1ª/Substituto	8.443,62	7.802,64
Médico Legista, Perito Bioquímico Toxicologista, Perito Criminal, Perito Criminal Especial, Assistente Social, Psicólogo	5.013,11	4.720,62
Escrivão de Polícia	5.194,95	4.516,82
Investigador de Polícia	4.981,77	4.286,51
Perito Papiloscópico Perito Telecomunicação	5.908,77	5.280,87
Fotógrafo Criminalístico Aux. Perícia Med. Legal	3.696,87	2.992,41
Agente Polícia Civil	4.195,12	3.239,76
<b>POLÍCIA MILITAR</b>	<b>2.584,36</b>	<b>4.213,14</b>
Coronel	9.525,55	11.753,56
Tenente Coronel	7.710,58	9.399,59
Major	7.149,23	7.021,41
Capitão	5.866,10	7.422,76
1º Tenente	5.335,63	6.076,79
2º Tenente	4.998,23	5.644,16
Asp. A Oficial	1.832,56	-
Aluno Oficial	-	-
Subtenente	4.755,96	4.764,02
1º Sargento	4.138,91	4.248,71
2º Sargento	3.651,60	3.815,36
3º Sargento	3.300,85	3.438,16
Cabo	2.304,83	2.671,15
Soldado Classe "C"	1.372,57	2.671,15
Soldado Classe "B"	1.356,99	(1) 650,21
Soldado Classe "A"	848,68	670,58
Soldado (2)	1.774,19	1.446,40
Aluno Soldado	862,29	-
<b>CORPO DE BOMBEIRO MILITAR</b>	<b>2.595,53</b>	<b>4.575,72</b>
Coronel	10.054,85	11.919,35
Tenente Coronel	8.380,98	-
Major	7.030,16	-
Capitão	5.753,50	7.205,23
1º Tenente	5.392,14	6.138,73
2º Tenente	5.635,67	(3) 5.957,10
Asp. A Oficial	-	-
Aluno Oficial	-	-
Subtenente	4.702,60	5.156,72
1º Sargento	4.077,49	4.328,93
2º Sargento	3.701,81	3.878,51
3º Sargento	3.471,59	3.504,66
Cabo	2.368,39	2.891,30
Soldado Classe "C"	-	-
Soldado Classe "B"	1.219,20	-
Soldado Classe "A"	1.701,00	-
Soldado (2)	1.701,00	(3) 3.665,91
Aluno Soldado	892,50	-

Notas:

(1) - Há casos de reformados com proventos proporcionais refletindo na média, reduzindo-a.

(2) - Corresponde ao valor médio do subsídio.

(3) - Há apenas um caso de aposentado.

**DEMONSTRATIVO DA CONTRIBUIÇÃO PATRONAL E DOS SERVIDORES, DO  
PODER EXECUTIVO, PARA O REGIME PRÓPRIO DE PREVIDÊNCIA SOCIAL - RPPS**

Em R\$ 1.000,00

ESPECIFICAÇÃO	MESES						
	DEZEMBRO/2007	JANEIRO/2008 (1)	FEVEREIRO/2008	MARÇO/2008	ABRIL/2008	MAIO/2008	JUNHO/2008
<b>Contribuição Servidores</b>	<b>8.022.742,91</b>	<b>7.988.190,69</b>	<b>7.988.190,69</b>	<b>8.279.883,88</b>	<b>8.645.634,94</b>	<b>9.369.288,67</b>	<b>9.758.159,81</b>
FF/Fundo Financeiro	7.551.025,56	7.523.841,20	7.523.841,20	7.700.729,26	8.063.035,49	8.740.985,25	9.116.278,81
FP/Fundo Previdenciário	471.717,35	464.349,49	464.349,49	579.154,62	582.599,45	628.303,42	641.881,00
<b>Contribuição Patronal</b>	<b>15.977.189,37</b>	<b>12.985.036,46</b>	<b>15.941.725,44</b>	<b>16.519.485,67</b>	<b>16.562.843,18</b>	<b>18.652.257,78</b>	<b>19.437.051,15</b>
FF/Fundo Financeiro	15.033.665,32	12.122.199,27	15.012.974,99	15.361.142,19	15.397.644,27	17.395.685,18	18.152.977,95
FP/Fundo Previdenciário	943.524,05	862.837,19	928.750,45	1.158.343,48	1.165.198,91	1.256.572,60	1.284.073,20
<b>Total</b>	<b>23.999.932,28</b>	<b>20.973.227,15</b>	<b>23.929.916,13</b>	<b>24.799.369,55</b>	<b>25.208.478,12</b>	<b>28.021.546,45</b>	<b>29.195.210,96</b>

ESPECIFICAÇÃO	MESES						
	JULHO/2008	AGOSTO/2008	SETEMBRO/2008	OUTUBRO/2008	NOVEMBRO/2008	DEZEMBRO/2008	JANEIRO/2009
<b>Contribuição Servidores</b>	<b>9.975.237,12</b>	<b>9.972.661,28</b>	<b>9.547.818,96</b>	<b>9.819.382,17</b>	<b>9.661.611,25</b>	<b>12.244.061,53</b>	<b>11.148.097,97</b>
FF/Fundo Financeiro	9.305.315,50	9.257.762,68	8.697.836,60	8.893.683,60	8.825.298,60	11.279.380,56	10.187.012,83
FP/Fundo Previdenciário	669.921,62	714.898,60	849.982,36	925.698,57	836.312,65	964.680,97	961.085,14
<b>Contribuição Patronal</b>	<b>19.873.059,23</b>	<b>19.854.112,53</b>	<b>19.066.796,29</b>	<b>19.597.641,47</b>	<b>19.254.044,83</b>	<b>23.491.023,55</b>	<b>22.236.307,15</b>
FF/Fundo Financeiro	18.547.516,73	18.445.650,88	17.335.560,06	17.742.522,57	17.581.146,96	21.561.661,65	20.313.453,82
FP/Fundo Previdenciário	1.325.542,50	1.408.461,65	1.731.236,23	1.855.118,90	1.672.897,87	1.929.361,90	1.922.853,33
<b>Total</b>	<b>29.848.296,35</b>	<b>29.826.773,81</b>	<b>28.614.615,25</b>	<b>29.417.023,64</b>	<b>28.915.656,08</b>	<b>35.735.085,08</b>	<b>33.384.405,12</b>

Fonte: Relatórios SIARHES - PRO2722R da Administração Direta e das Autarquias.

Nota:

(1) - A redução verificada na arrecadação deve-se a acertos nos recolhimentos da contribuição previdenciária, nos anos de 2004/2005 com devolução de valores cobrados a maior.